

1

**¿Qué ha pasado en las cuencas de los ríos Cauca y San Jorge?**



**27 de agosto/2021:** rompimiento del dique marginal del río Cauca en Caregato (San Jacinto del Cauca).

**Febrero - noviembre/2022:** afectación en las obras de cierre de Caregato por creciente del río Cauca, situación que mantiene activo el ingreso de agua hacia La Mojana.

2

**¿Qué ha pasado recientemente (30 de noviembre al 01 de diciembre)?**



**Lluvias** aisladas en la noche y madrugada en sectores de los municipios de Achí, San Jacinto del Cauca, Sucre, Guaranda, Majagual, sur de San Benito Abad y Ayapel, y en el Bajo Magdalena y Bajo Cauca (Nechí-Pinillos).



**Ascenso de nivel** en: *i)* río San Jorge entre Montelíbano y Ayapel y *ii)* río Cauca desde Caucasia hasta Guaranda.



**Reporte comunitario**



**Inundaciones por muy altos niveles**, en: *i)* corredor del Cauca entre el corregimiento de Playa Alta (Achí), y Pinillos *ii)* corredor del río San Jorge desde Ayapel hasta Magangué) *iii)* corredor de los caños Mojana, Pancegüita y sistema cenagoso asociado en los municipios de Sucre y Majagual; y *iv)* zona del Bajo del Magdalena entre El Banco y Plato.



**Inundaciones por ingreso del río Cauca** en áreas de drenaje de: *i)* caño San Matías: desde Los Arrastres (Guaranda) hasta Parcelas de Santa Fe (San Benito Abad); *ii)* caño Rabón: desde Gavaldá (Guaranda) hasta La Plaza (San Benito Abad) y *iii)* caño Viloría: desde Cecilia (Ayapel) hasta Cuiva (San Benito Abad).

3

**¿Qué esperamos (01 al 02 de diciembre)?**



En horas de la noche y madrugada la condición predominante será la **seca**, solo una pequeña probabilidad de **lluvias** en zonas de Achí, Majagual, San Jacinto del Cauca y Nechí.



**Ascenso de nivel** en: *i)* río San Jorge entre Montelíbano y Ayapel y *ii)* sistema de caños del Bajo San Jorge, principalmente caños Mojana y Pancegüita.



**Descenso de niveles** en el Bajo Nechí para las próximas horas.



**Recomendaciones**

Especial atención a: *i)* Altos niveles del río Cauca en el tramo Caucasia-Nechí; atención a comunidades ribereñas y el punto crítico de Santillana, y *ii)* incrementos en el sistema de caños del Bajo San Jorge; especialmente en los caños Mojana y Pancegüita en su recorrido por Majagual y Sucre-Sucre.

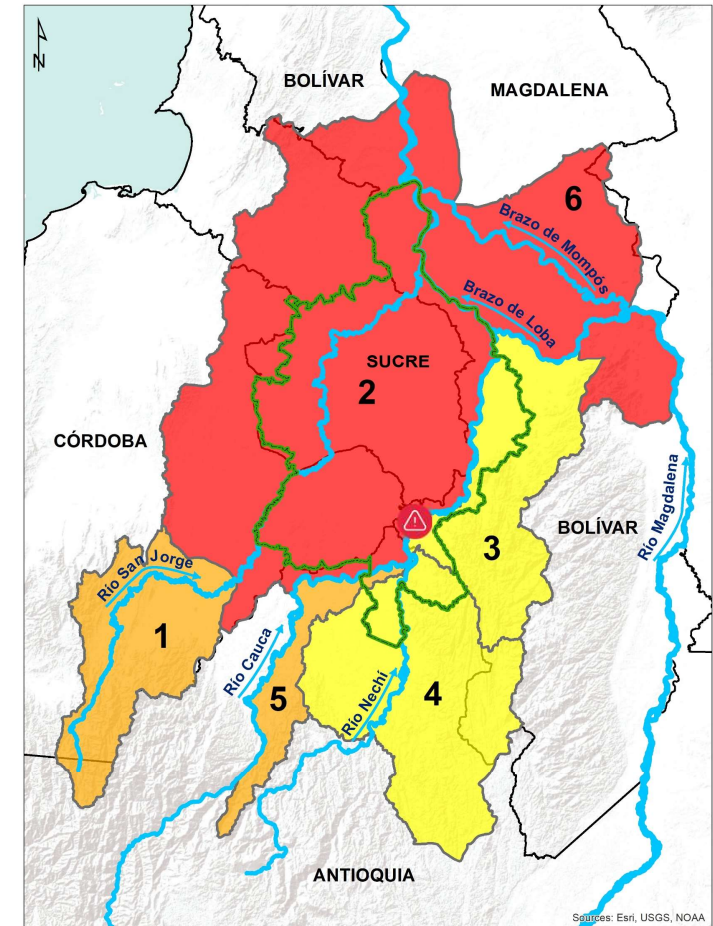

**PARA TOMAR ACCIÓN:** 2) Bajo San Jorge, y 6) Bajo Magdalena (entre El Banco y Plato). Alerta roja puntual en Caregato (San Jacinto del Cauca).



**PARA PREPARARSE:** 1) Alto San Jorge y aportantes y 5) río Cauca entre Valdivia y Nechí.



**PARA INFORMARSE:** 3) Bajo Cauca (entre Nechí y Pinillos) y 4) Bajo Nechí y sus aportantes

### III. Condiciones hidrológicas actuales en el Bajo Cauca (tramo Nechí-Pinillos)

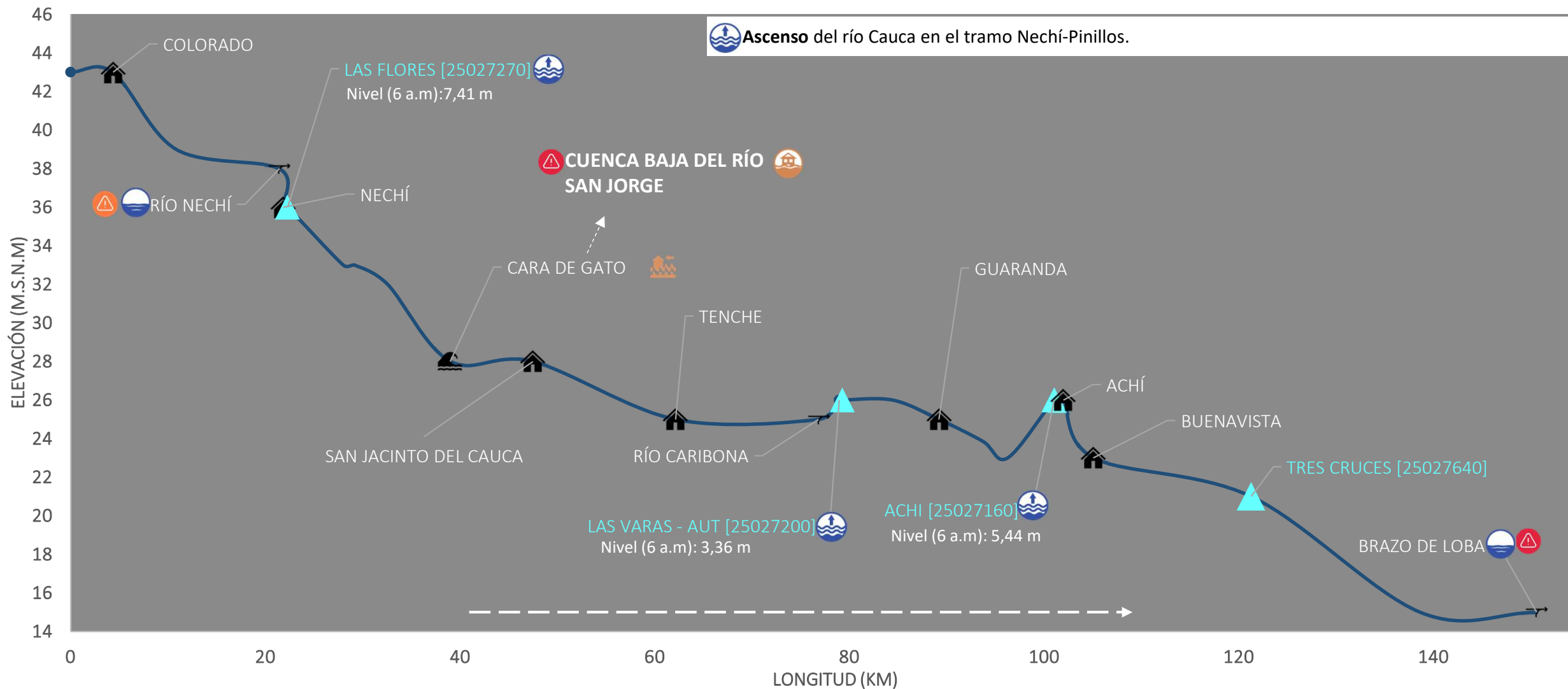

PUNTOS DE INTERÉS RÍO CAUCA (TRAMO NECHÍ-MAGANGUÉ)	ALERTAS HIDROLÓGICAS	CONDICIONES HIDROLÓGICAS	ZONAS DE EMERGENCIA
Estación hidrológica IDEAM	Alerta ROJA Para tomar acción	Niveles en ascenso	Inundación por desbordamiento
Población	Alerta NARANJA Para prepararse	Niveles en descenso	Inundación por rompimiento margen derecha
Rompedero	Alerta AMARILLA Para informarse	Niveles estables	Inundación por rompimiento margen izquierda (Mojana)
Confluencia	Condiciones NORMALES Sin alerta	Tránsito de creciente	

PRONÓSTICO PARA EL 01 DE DICIEMBRE AL 02 DE DICIEMBRE

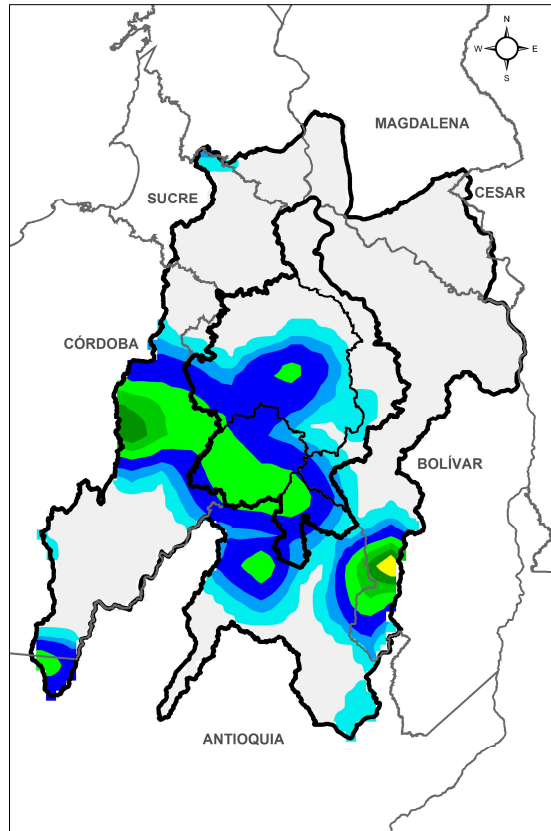

ACUMULADO DEL 01 AL 02 DE DICIEMBRE

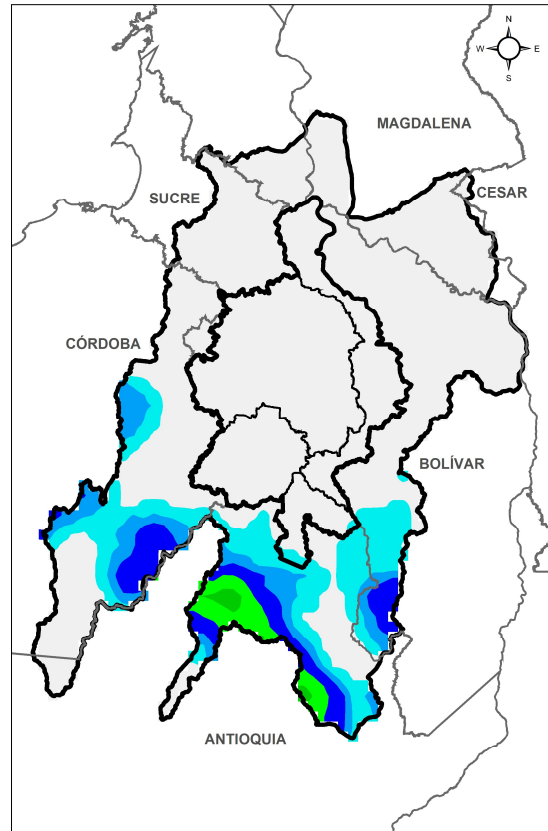

ACUMULADO DEL 02 AL 03 DE DICIEMBRE



Condición predominante será la seca, solo una pequeña probabilidad de lluvias en zonas de Achí, Majagual, San Jacinto del Cauca y Nechí.

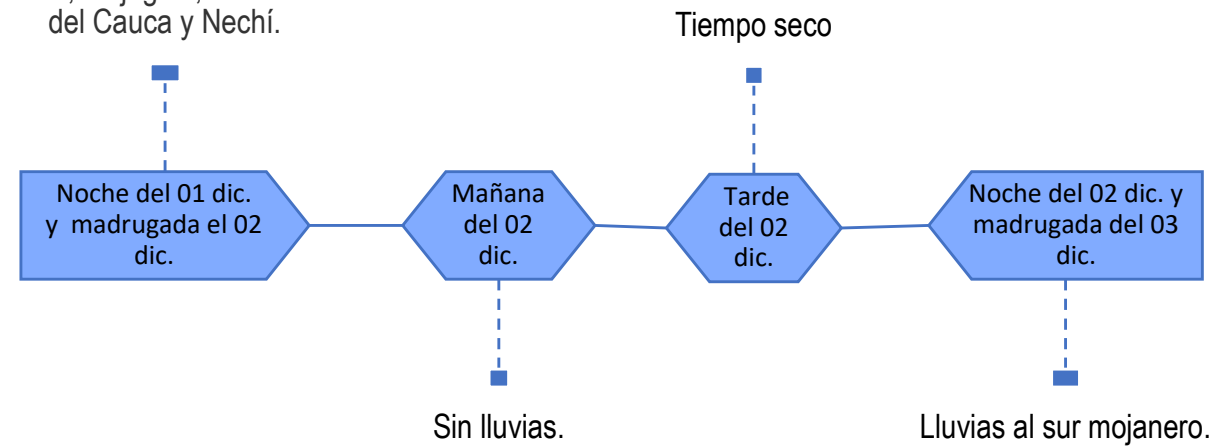

**Equipo de trabajo Centro Regional de Pronóstico  
y Alertas Tempranas de LA MOJANA**

Elaborado por:  
**OLGA LUCÍA PULIDO MÉNDEZ**, Hidróloga  
**RAFAEL ELÍAS MUNDARAY MAGO**, Meteorólogo

Con la colaboración de:  
**PABLO ANDRÉS GARCÍA OCHOA**, SIG

[www.corpomojana.gov.co](http://www.corpomojana.gov.co)  
**Correo Electrónico:**  
[corpomojana@corpomojana.gov.co](mailto:corpomojana@corpomojana.gov.co)  
Cra. 21 # 21 A – 44 San Marcos - Sucre  
Teléfono: (+575) 295 5347

**YOLANDA GONZALEZ HERNÁNDEZ**,  
Directora General IDEAM.  
**MARTHA CECILIA CADENA**,  
Jefe Oficina del Servicio de Pronósticos y Alertas  
[www.ideam.gov.co](http://www.ideam.gov.co)

**Correos electrónicos:**  
[servicio@ideam.gov.co](mailto:servicio@ideam.gov.co),  
[alertas@ideam.gov.co](mailto:alertas@ideam.gov.co)

Calle 25 d # 96b - 70, piso 3. Bogotá, D.C.  
Teléfono: 307 5625 ext. 1334 - 1336.

**LILIANA QUIROZ**, Directora General de la Corporación para el Desarrollo Sostenible de La Mojana y el San Jorge-CORPOMOJANA.

**JAVIER PAVA SÁNCHEZ**, Gerente del Fondo Adaptación

**JIMENA PUYANA**, Gerente Nacional de Desarrollo Sostenible del PNUD



GOBIERNO DE COLOMBIA



En alianza con:

